CONSORZIO FORESTALE LARIO INTELVESE

BANDO PER LA VENDITA DI LOTTO BOSCHIVO DI PIANTE IN PIEDI DI PROPRIETÀ PUBBLICA NELLA PARTICELLA ASSESTAMENTALE N. 1 DEL COMUNE DI PONNA

(CODICE LOTTO PO 23 001)

1	**Oggetto**	Vendita di lotto boschivo di piante in piedi in applicazione a quanto previsto nel capitolato generale d'oneri per la vendita in piedi di lotti boschivi di proprietà pubblica approvato con ddg. n. 3723 del 30 aprile 2013.
2	**Ente venditore**	Consorzio Forestale Lario Intelvese, via Roma 9 – 22023 Centro Valle Intelvi, loc. San Fedele – tel. 031/830528 – e-mail: info@cflint.it - pec: consorzio.larioint@pec.cflint.it
3	**Procedura di aggiudicazione**	Asta pubblica - miglior offerta al rialzo.
4	**Luogo di esecuzione dei lavori**	Il lotto è localizzato a valle della strada VASP che da Ponna Fondo scende a Claino. Ricade su parte del mappale n. 210, 1595, 900 e 1565 – foglio n. 9 del Comune di Ponna.
5	**Intervento e massa al taglio**	Intervento: taglio a ceduo matricinato. Superficie: circa 2,0 ha. Massa: 100 mc di latifoglie miste (carpino nero, castagno, quercia, frassino ecc.).
6	**Lavorazioni**	– Taglio, abbattimento ed esbosco con sistema idoneo alle caratteristiche del lotto. – Sistemazione della ramaglia. – Ripulitura della tagliata.
7	**Contrassegnatura**	Sono state contrassegnate con bollo di vernice rossa al fusto, verso monte le piante da rilasciare. Le piante prive di bollo rosso sono assegnate al taglio.
8	**Importo base d'asta**	**1.000,00 € oltre iva a norma di legge.**
9	**Soggetti ammessi alla gara**	Sono ammessi alla gara i soggetti previsti a norma dell'art. 20 del R.R. n. 5/2007, ovvero che l'acquirente sia un'impresa boschiva riconosciuta di cui all'art. 57 della l.r. 31/2008 o con analoghe qualifiche attestate da altre regioni o altri stati membri dell'Unione Europea.
10	**Termine ultimo di ricezione dell'offerta**	I plichi contenenti l'offerta e la documentazione, pena l'esclusione, dovranno pervenire entro le **ore 14.00 del giorno 08/01/2024** all'indirizzo di cui al precedente punto 2. **Gli uffici del Consorzio saranno chiusi il 27-28-29 dicembre 2023.**
11	**Persone ammesse ad assistere all'apertura delle offerte**	Sono ammesse all'apertura delle buste contenenti le offerte i legali rappresentanti dei concorrenti ammessi, ovvero i soggetti muniti di specifica delega loro conferita dai suddetti legali

		rappresentanti (uno per ogni concorrente).
12	**Apertura delle buste contenenti le offerte**	Le buste verranno aperte in seduta pubblica il giorno **08/01/2024, alle ore 14.30.**
13	**Cauzione provvisoria**	Cauzione provvisoria pari a 200,00 € da versarsi all'atto della presentazione dell'offerta e che verrà convertita nel deposito cauzionale definitivo pari a 300,00 € da versarsi all'atto della firma del contratto a copertura di eventuali danni causati dall'impresa.
14	**Vincolo all'offerta**	La vendita del lotto è fatta a tutto rischio o pericolo dell'acquirente, il quale eseguirà il taglio, l'allestimento, l'esbosco del materiale a sue spese, senza che possa pretendere indennità o compensi di sorta per infortuni, aggravi o per qualunque altra causa ovvero per variazione dei quantitativi di massa al taglio indicati nel presente bando e nel capitolato.
15	**Tempi per l'esecuzione dei lavori**	I lavori dovranno concludersi entro 24 mesi dalla data di firma del verbale di consegna.
16	**Pagamenti del lotto**	Il pagamento del prezzo di vendita dovrà essere effettuato secondo i seguenti stati d'avanzamento: • 50% alla firma del contratto • 25% a 12 mesi dalla firma del contratto • 25% all'ultimazione dei lavori e comunque non oltre 24 mesi dalla firma del contratto.
17	**Transito sulla VASP**	L'aggiudicatario dovrà richiedere al Comune di Ponna l'autorizzazione al transito sulla VASP.

MODALITÀ DI PRESENTAZIONE E CRITERI DI AMMISSIBILITÀ DELLE OFFERTE

Il plico contenente l'offerta e le documentazioni, pena l'esclusione dalla gara, dovrà pervenire, a mezzo raccomandata del servizio postale, ovvero mediante agenzia di recapito autorizzata, entro il termine perentorio di cui al punto 10 ed all'indirizzo di cui al punto 2 del bando di gara; è altresì facoltà dei concorrenti la consegna a mano dei plichi al protocollo del Consorzio Forestale che ne rilascerà apposita ricevuta nelle giornate ed orari di apertura degli uffici.

Gli uffici del Consorzio Forestale saranno chiusi il 27-28-29 dicembre 2023.

In caso di parità di offerte verrà data priorità all'ordine cronologico di arrivo delle offerte.

Il plico deve essere controfirmato sui lembi di chiusura e deve recare all'esterno - oltre all'intestazione del mittente ed all'indirizzo dello stesso - le indicazioni relative all'oggetto della gara **(BANDO PER LA VENDITA DI LOTTO BOSCHIVO DI PIANTE IN PIEDI – PO 23 001).**

Il recapito tempestivo del plico rimane ad esclusivo rischio dei mittenti.

Il plico deve contenere al suo interno, copia di un documento d'identità in corso di validità dell'offerente, l'offerta economica (compilata secondo il modello A) e l'autodichiarazione per l'acquisto del lotto (compilata secondo il modello B) e la cauzione provvisoria.

Per ulteriori informazioni, per la consultazione del progetto e del capitolato generale d'oneri ed il ritiro di copia del bando e del modulo di presentazione dell'offerta, è possibile rivolgersi all'Ufficio del Consorzio Forestale Lario Intelvese (lunedì-martedì-mercoledì-giovedì-venerdì orario 9.00-12.30 tel. 031/830528).

Centro Valle Intelvi, 15/12/2023

Il Direttore del Consorzio Forestale Lario Intelvese
Dr. Zucchi Corrado

ZUCCHI CORRADO
2023.12.18 11:46:52
CN=ZUCCHI CORRA
C=IT
O=CONAF
2.5.4.11=N. iscr. 335
RSA/2048 bits

Allegati:

- Modulo A: presentazione offerta
- Modulo B: Dichiarazioni
- Corografia con localizzazione del lotto

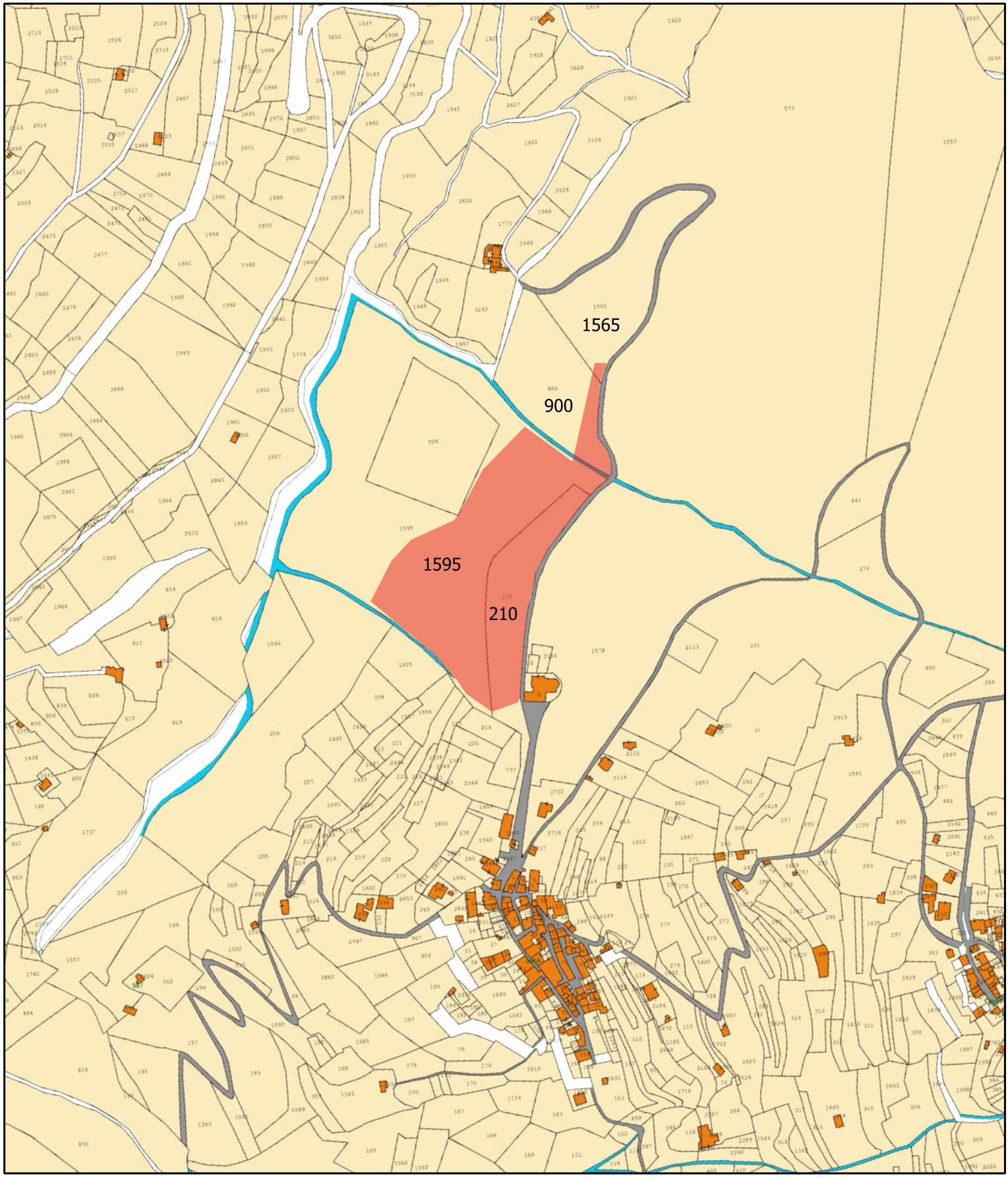

Consorzio Forestale
Lario Intelvese

COMUNITÀ MONTANA LARIO INTELVESE
COMUNE DI PONNA

UTILIZZAZIONE FORESTALE NELLA PARTICELLA N. 1

INSERIMENTO CASTASTALE

Base CATASTO AE - Scala 1:4.000 A4

TAVOLA 1

Legenda

Area oggetto di intervento

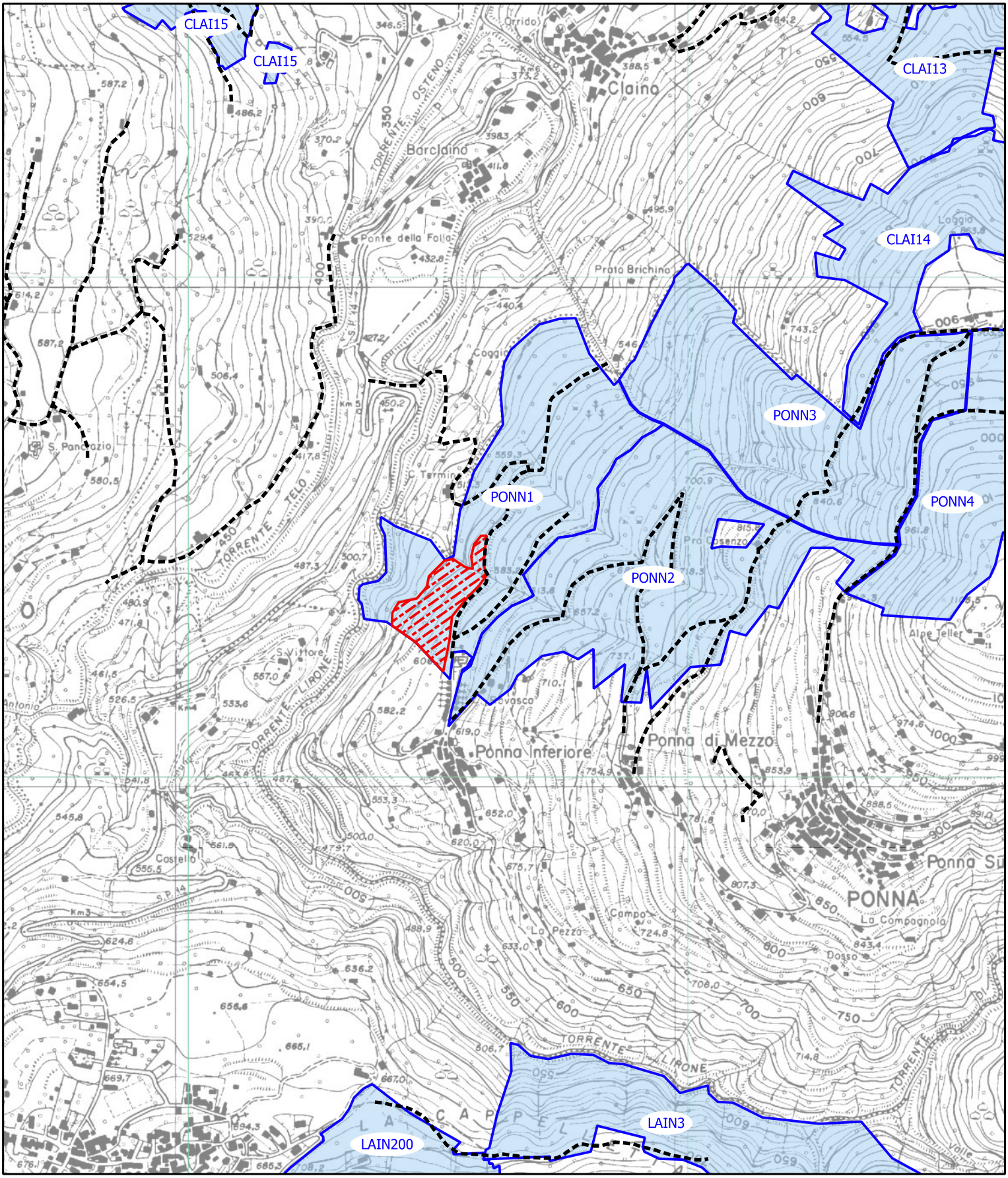

Consorzio Forestale
Lario Intelvese

COMUNITÀ MONTANA LARIO INTELVESE
COMUNE DI PONNA

UTILIZZAZIONE FORESTALE NELLA PARTICELLA N. 1

COROGRAFIA DI INQUADRAMENTO

Base CTR - Scala 1:10.000 A4

TAVOLA 2

Legenda

- Area oggetto di intervento
- Piano di assestamento/proprietà pubblica
- VASP III classe regolamentata

MODELLO "A"

Al Consorzio Forestale Lario Intelvese
Via Roma 9 - 22023 Centro Valle Intelvi (CO)

Oggetto: BANDO PER LA VENDITA IN PIEDI DEL LOTTO **PO 23 001** NELLA PARTICELLA ASSESTAMENTALE N. 1 DEL COMUNE DI PONNA.

OFFERTA D'ACQUISTO

Il Sottoscritto

Cognome…… Nome……

Residente in …….. Via……n…….

Telefono……

In qualità di titolare della Impresa boschiva ……

iscritta all'albo regionale delle imprese forestali al n. …….. .

Con sede legale in comune di ……..

Via…… n……. Telefono……

Cod. fiscale …… P.IVA ……

Pec ……..

Certificazione PEFC: □ si □ no

Chiede di partecipare alla gara per l'acquisto del legname di cui al bando riportato in oggetto.

Per l'acquisto del lotto:

Nome lotto	PO 23 001
Proprietà	Comune di Ponna – conferita in gestione al CFLI.
Superficie	2,0 ha (circa)

Assortimento	**mc***	**Prezzo medio unitario €/mc**	**Prezzo di vendita totale (arrotondato)**
Legname da ardere di latifoglie miste (Carpino nero, castagno, frassino ecc).	100	10,00	1.000,00 € oltre iva

SUL VALORE A CORPO DELLE PIANTE IN PIEDI

1.000,00 € + IVA
mille/00 € + IVA a norma di legge

OFFRE AL RIALZO
(Indicare il valore sopra riportato rialzato)

€ in cifre	…… + IVA
€ in lettere	……/…… + IVA

Data …….. firma e timbro ……

MODELLO "B"

DICHIARAZIONE PER LOTTO PO 23 001

Dichiarazione sostitutiva di certificazioni (ai sensi dell'art. 46 del D.Lgs. 445/2000) e sostitutiva di atto di notorietà (ai sensi dell'art. 47 – stesso D.Lgs.) resa in carta semplice, presentata unitamente a copia fotostatica, ancorché non autenticata, di un documento di identità del sottoscrittore.

Cognome…… Nome……

Residente in …….. Via…….n…….

Telefono……

In qualità di titolare della Impresa boschiva …… iscritta all'albo regionale delle imprese forestali al n. …….., con sede legale in comune di …….., Via…… n……..,

Telefono……, Cod. fiscale …… P.IVA …… Pec ……..

DICHIARA

- di essersi recato sul luogo dell'intervento e di aver preso visione e cognizione delle condizioni locali nonché di tutte le condizioni generali e particolari dell'utilizzazione.
- di dare la disponibilità a partecipare e collaborare alle operazioni di contrassegnatura in caso di aggiudicazione del lotto.
- di essere regolarmente iscritto all'albo delle imprese boschive della regione Lombardia.
- di aver preso visione e di aver accettato il capitolato d'oneri esposto presso la bacheca del Consorzio forestale Lario Intelvese e/o disponibile online al seguente indirizzo http://www.sistemiverdi.regione.lombardia.it/cs/Satellite?c=Redazionale_P&childpagename=DG_Ambiente%2FDetail&cid=1213358845398&packedargs=NoSlotForSitePlan%3Dtrue&pagename=DG_QAWrapper
- di essere consapevole che il mancato versamento della cauzione prevista o la mancata o incompleta presentazione dei documenti da presentare richiesti in sede di invito comporterà la perdita dell'aggiudicazione della gara.
- Che l'accesso al bosco avverrà secondo le seguenti modalità (indicare sinteticamente le modalità di accesso al lotto e di esbosco es. verricello, teleferica ecc.).

_____

_____

_____

_____

_____

Data …….. firma e timbro ……